

Regionalplan Region Westmittelfranken (8)

20. Änderung
Tekturkarte 3
zu Karte 2 "Siedlung und Versorgung"

Energieversorgung (Windkraft)

Beschluss des Planungsausschusses des
Regionalen Planungsverbandes Westmittelfranken vom 10.03.2015
Verbindlich erklärt mit Bescheid der Regierung von Mittelfranken
vom 10.06.2015 Nr. 24-8158

Ansbach, den 11.03.2015

Dr. Jürgen Ludwig
Landrat, Verbandsvorsitzender

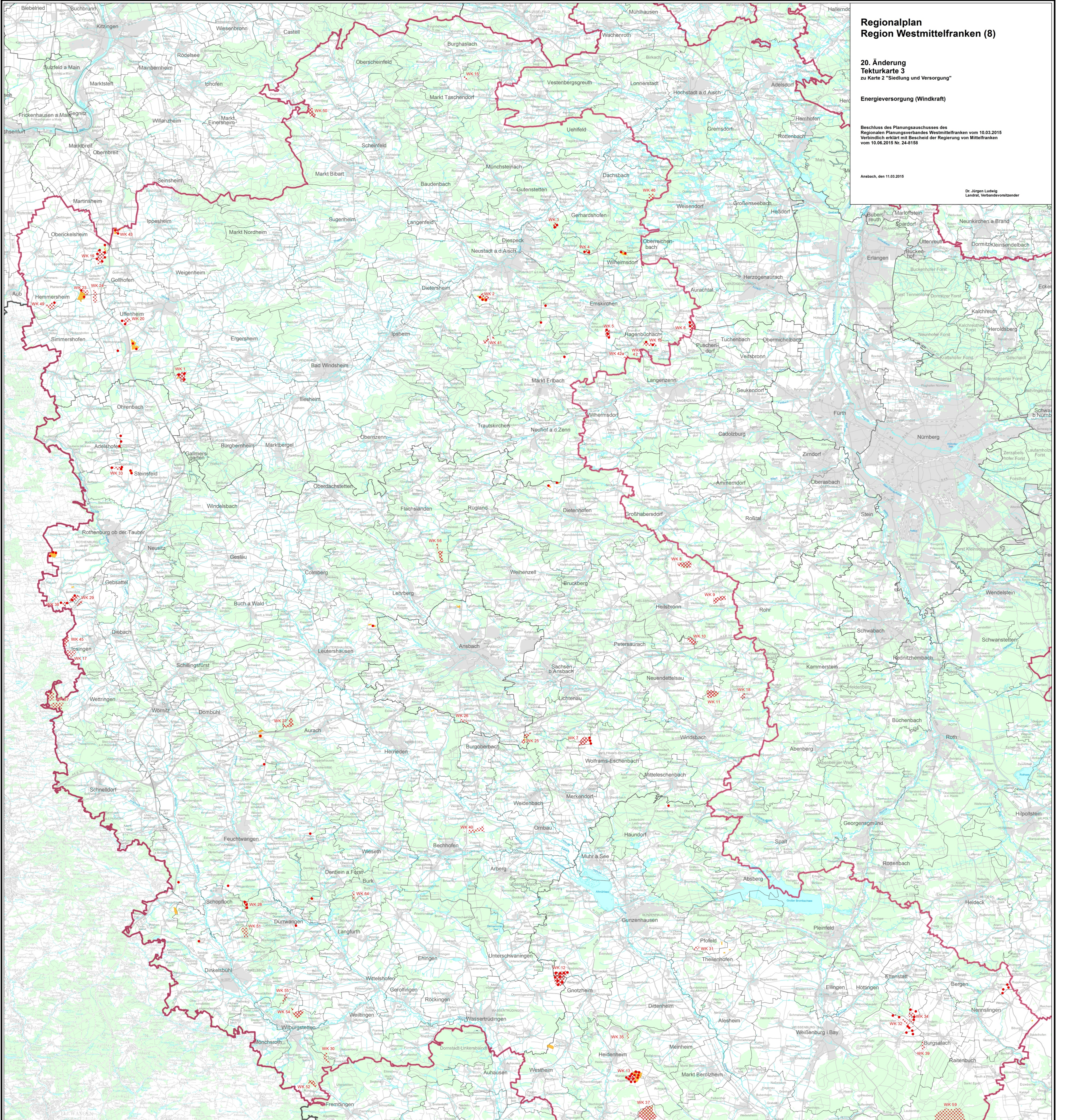

Ziele der Raumordnung

Zeichnerisch verbindliche Darstellungen

- WK 11 Vorranggebiet für Windkraftanlagen
- WK 18 Vorbehaltsgebiet für Windkraftanlagen
- WK 61 *vorbehaltlich der teilweisen Abtastung des Vorranggebietes für Wasserversorgung im Überlagerungsbereich

Nachrichtliche Wiedergabe staatlicher Planungsziele

- Regionsgrenze

Bestehende Nutzungen und Festsetzungen (Stand: 12.02.2015)

- Sondergebiete/Konzentrationsflächen Windkraft in Flächennutzungsplänen außerhalb der Vorrang- und Vorbehaltsgebiete (gem. B.V. (neu) 3.1.1.1)
- Windkraftanlage (errichtet)

Verwaltungsgrenzen

- Grenzen der Gemeinden
- Grenzen der Landkreise und kreisfreien Städte
- Grenze des Regierungsbezirkes

Makstab 1:100 000

Kartographie:
Nutzung der Geobasisdaten der Bayerischen Vermessungsverwaltung
Geobasisdaten: © Bayerische Vermessungsverwaltung

Bearbeiter:
Regionsbeauftragter für die Region Westmittelfranken
bei der Regierung von Mittelfranken

Kartographie:
Regierung von Mittelfranken

Herausgeber:
Regionaler Planungsverband Westmittelfranken

